

¿Sabías que...?

El Consejo Regulador de la Denominación de Origen Protegida Jumilla se creó en 1966 y es el encargado de cuidar que los vinos de Jumilla tengan una excelente calidad.

La Ruta del Vino de Jumilla se creó en 2005 y fue una de las primeras de España. Su función es ofrecer experiencias turísticas en torno a la cultura del vino: visitas a bodegas, disfrutar de la gastronomía tradicional, fiestas, cultura, patrimonio, etc.

La variedad de uva autóctona de Jumilla es la Monastrell. Su grano es de tamaño mediano, con forma de esfera, de color negro o azul grisáceo, mientras que los racimos son compactos y medianos.

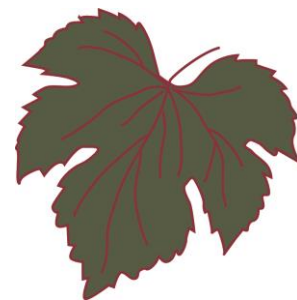

CICLO DEL VIÑEDO

ENERO	PODA. Consiste en reducir la parte vegetativa de la vid para limitar su crecimiento natural y mejorar su rendimiento y la calidad de las uvas.
FEBRERO	
MARZO	BROTACIÓN. Aparecen unos bultos en las ramas, a lo que le sigue la separación de las escamas que los cubren para dar paso a unas pequeñas hojas.
ABRIL	
MAYO	FLORACIÓN. Consiste en la apertura de la flor para la fecundación. A partir de este momento, comienzan a aparecer pequeños racimos de frutos verdes.
JUNIO	
JULIO	ENVERO. Las uvas empiezan a madurar y toman un color negro o verde dorado según sea la variedad tinta o blanca.
AGOSTO	
SEPTIEMBRE	VENDIMIA. Consiste en la recolección de las uvas destinadas a producir vino.
OCTUBRE	
NOVIEMBRE	AGOSTAMIENTO. Las hojas de la vid cambia de color verde a rojizo y marrón para después caerse.
DICIEMBRE	LATENTE. La vid queda en un estado de reposo sin hojas hasta que se poda en enero.

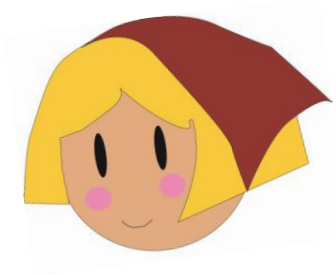

ENERO-FEBRERO

PODA

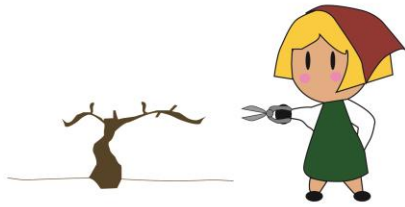

ABRIL

BROTACIÓN

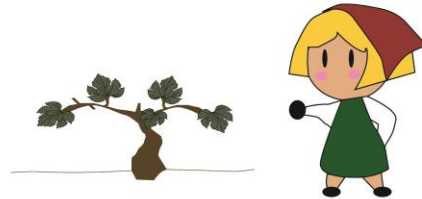

MAYO - JUNIO

FLORACIÓN



JULIO - AGOSTO

ENVERO

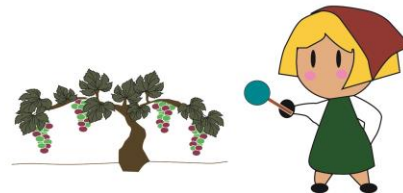

SEPTIEMBRE- OCTUBRE

VENDIMIA



NOVIEMBRE - DICIEMBRE

AGOSTAMIENTO

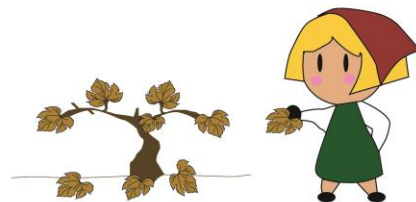

DICIEMBRE

LATENTE

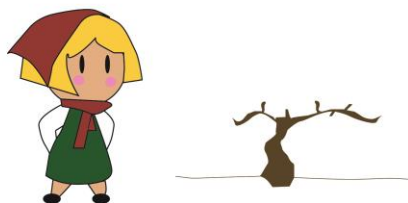

LA BODEGA

1. DESPALILLADO Y PRENSADO



2. FERMENTACION



3. MADURACIÓN



4. EMBOTELLADO



GASTRONOMÍA



Gazpachos

Rollos de vino



Cabrito frito con ajos



RUTA DEL VINO JUMILLA: ENOTURISMO

La Ruta del Vino es un producto turístico donde podrás disfrutar de toda la cultura, gastronomía y patrimonio natural e histórico de los territorios que la componen: Jumilla, Fuente-Álamo, Hellín, Tobarra, Montealegre del Castillo y Ontur.

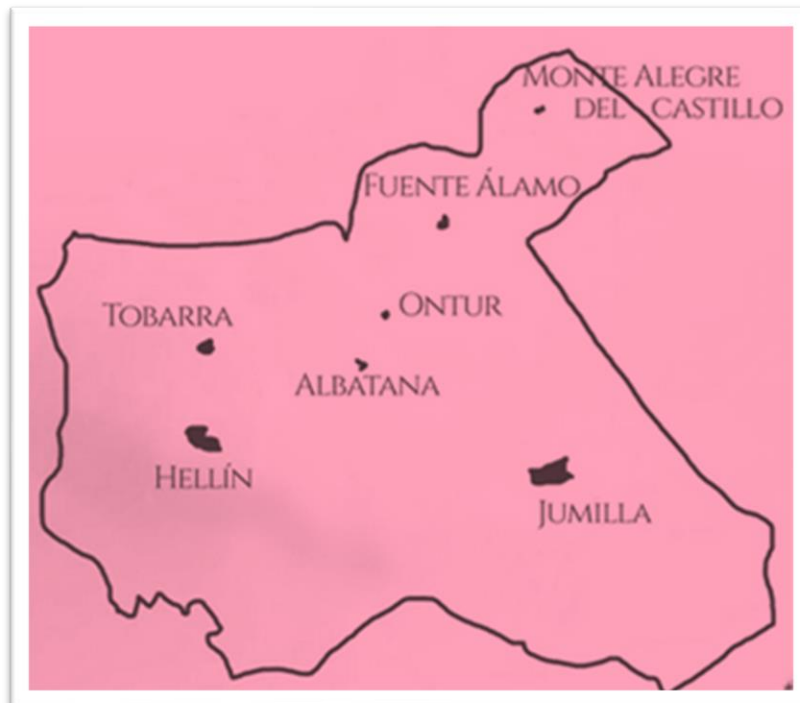

FIESTAS

En la Ruta del Vino de Jumilla podrás disfrutar de importantes fiestas como la Fiesta de la Vendimia y la Semana Santa de Jumilla, declarada de Interés Turístico Internacional o las famosas Tamboradas de Tobarra y Hellín.



PATRIMONIO

La Ruta del Vino de Jumilla cuenta con un rico patrimonio cultural, histórico y natural. Pueblos como los íberos o los romanos dejaron su huella en estos territorios. Coimbra del Barranco Ancho o el Tolmo de Minateda son los yacimientos más importantes que podrás visitar disfrutando al mismo tiempo de la naturaleza.



EVENTOS

Música entre Vinos, Jornadas Gastronómicas, Ruta de la tapa Km0, Concurso de fotografía Beber con los ojos... son las actividades más importantes de la Ruta del Vino donde podrás disfrutar de la gastronomía y la cultura más tradicional de nuestros territorios.



RECORDAMOS LO APRENDIDO



Escribe el nombre de cada una de las partes de la vid.

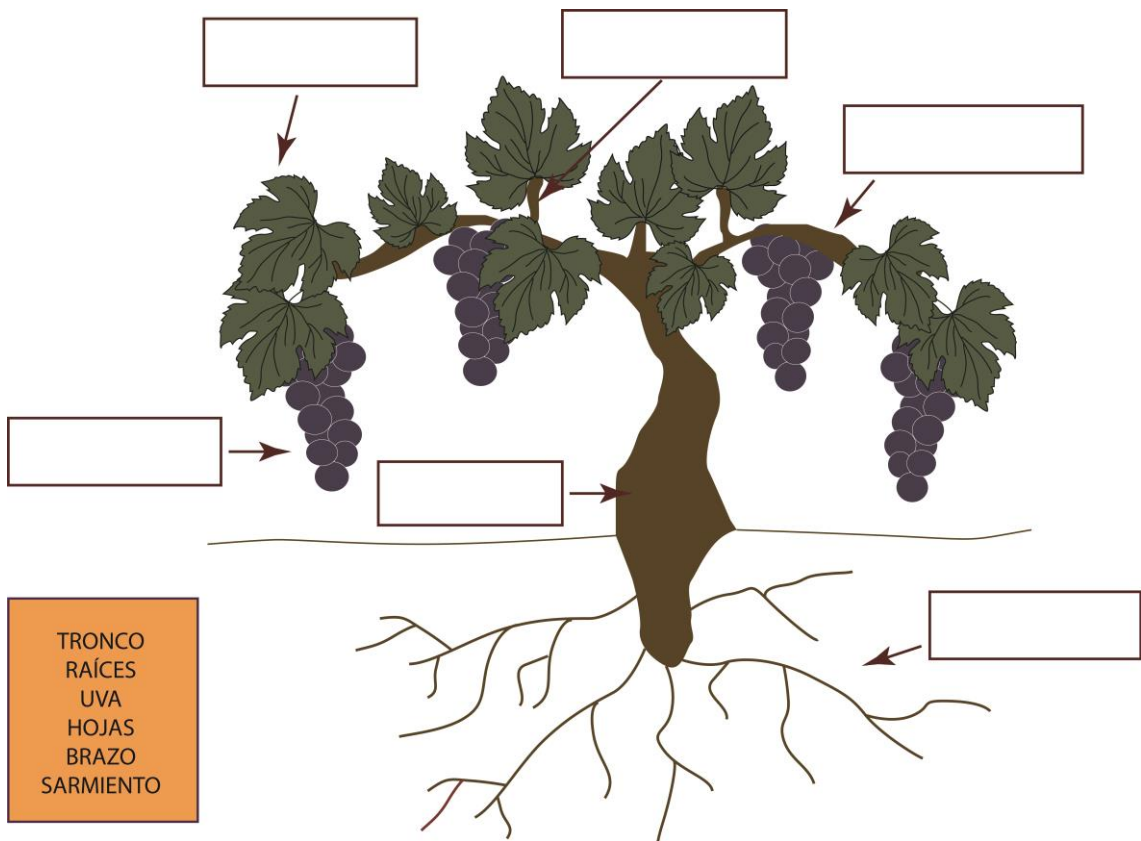



SOPA DE LETRAS. Fíjate bien en las palabras y busca cada una de ellas en la sopa de letras.

MONASTRELL - UVA - RUTA DEL VINO - JUMILLA

RACIMO - VENDIMIA - ENOTURISMO - VINO

R	N	B	R	B	H	W	Y	P	O	W
E	N	O	T	U	R	I	S	M	O	Y
B	B	V	I	N	O	T	D	E	K	M
U	W	E	R	Q	I	Q	G	F	X	N
V	E	U	V	A	Y	J	O	P	Z	T
X	M	O	N	A	S	T	R	E	L	L
X	N	A	J	Z	Y	C	F	V	X	F
F	K	J	U	M	I	L	L	A	K	S
R	U	T	A	D	E	L	V	I	N	O
B	E	E	V	E	N	D	I	M	I	A
U	E	R	A	C	I	M	O	Q	G	Z



PREGUNTAS. Lee con atención cada pregunta y elige la opción correcta.

¿Cuál es la variedad autóctona de la DOP Jumilla?

- a) Monastrell
- b) Syrah
- c) Airén

¿En qué mes se realiza la vendimia?

- a) Enero
- b) Junio
- c) Septiembre

¿Cuándo se produce el cambio de color de la uva?

- a) Agostamiento
- b) Envero
- c) Floración

¿Cuándo se crea la Ruta del Vino de Jumilla?

- a) En 2000
- b) En 2005
- c) En 2010



Dibuja un lugar de la Ruta del Vino de Jumilla que más te haya gustado y demuestra tu lado más artístico.

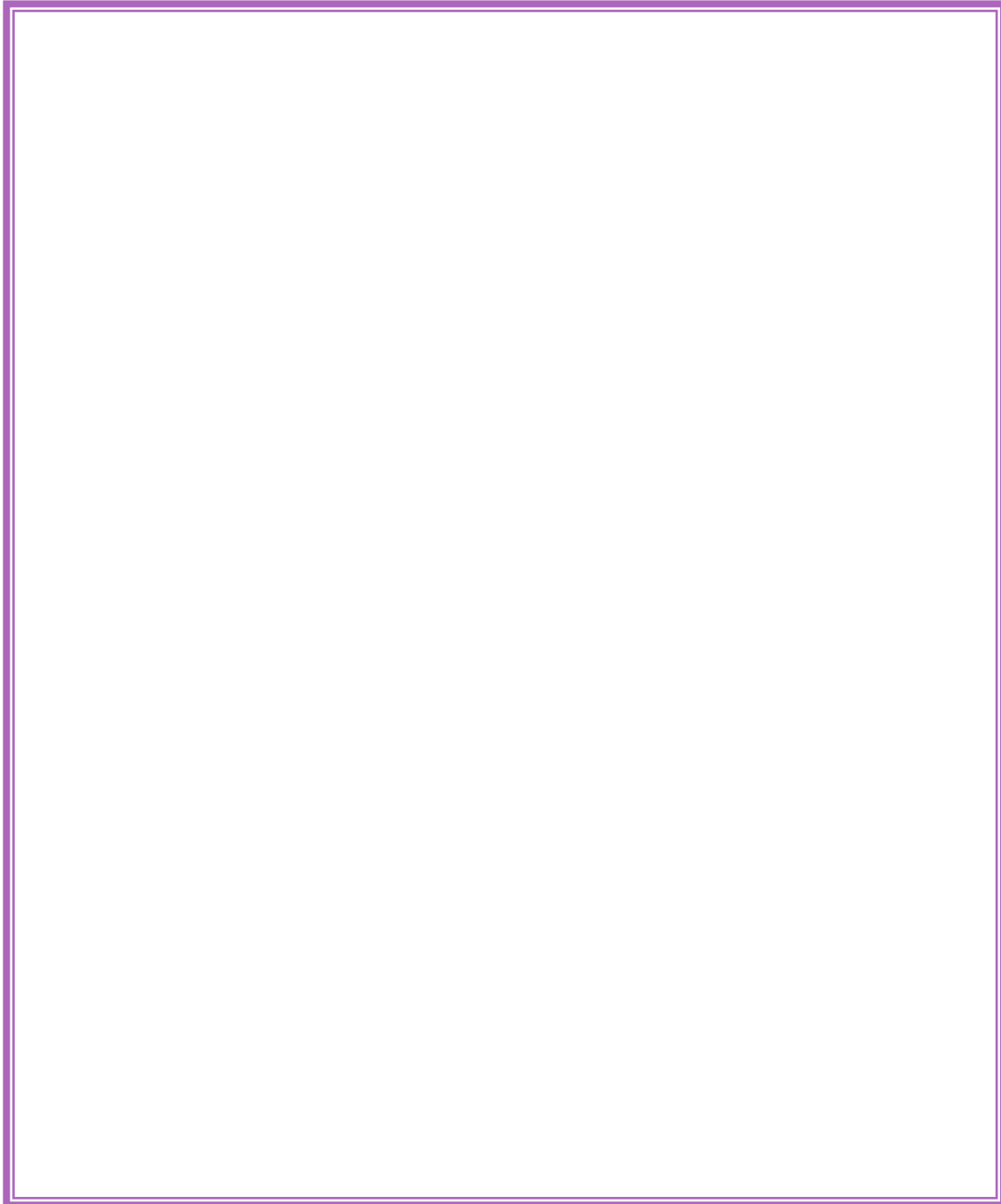



Une con flechas cada dibujo con su proceso de elaboración en la bodega.



PRENSADO



EMBOTELLADO



MADURACIÓN



VENDIMIA



FERMENTACIÓN